Meditation für Klarinette Solo

(oder Baßklarinette)

Bertold Hummel
1980

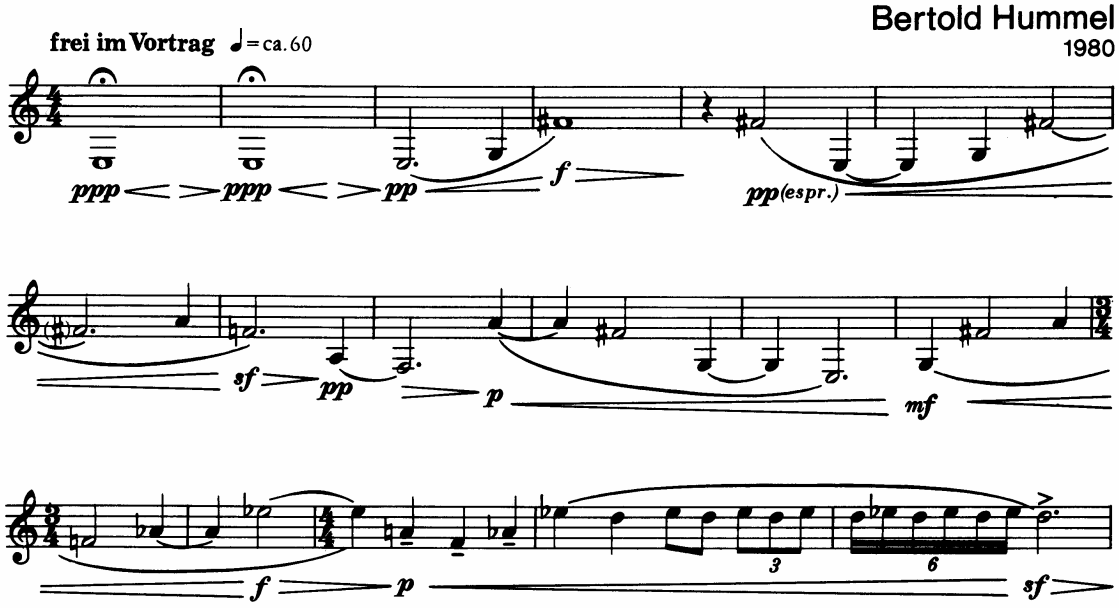

(es folgen 23 Takte bis zum Schluß)